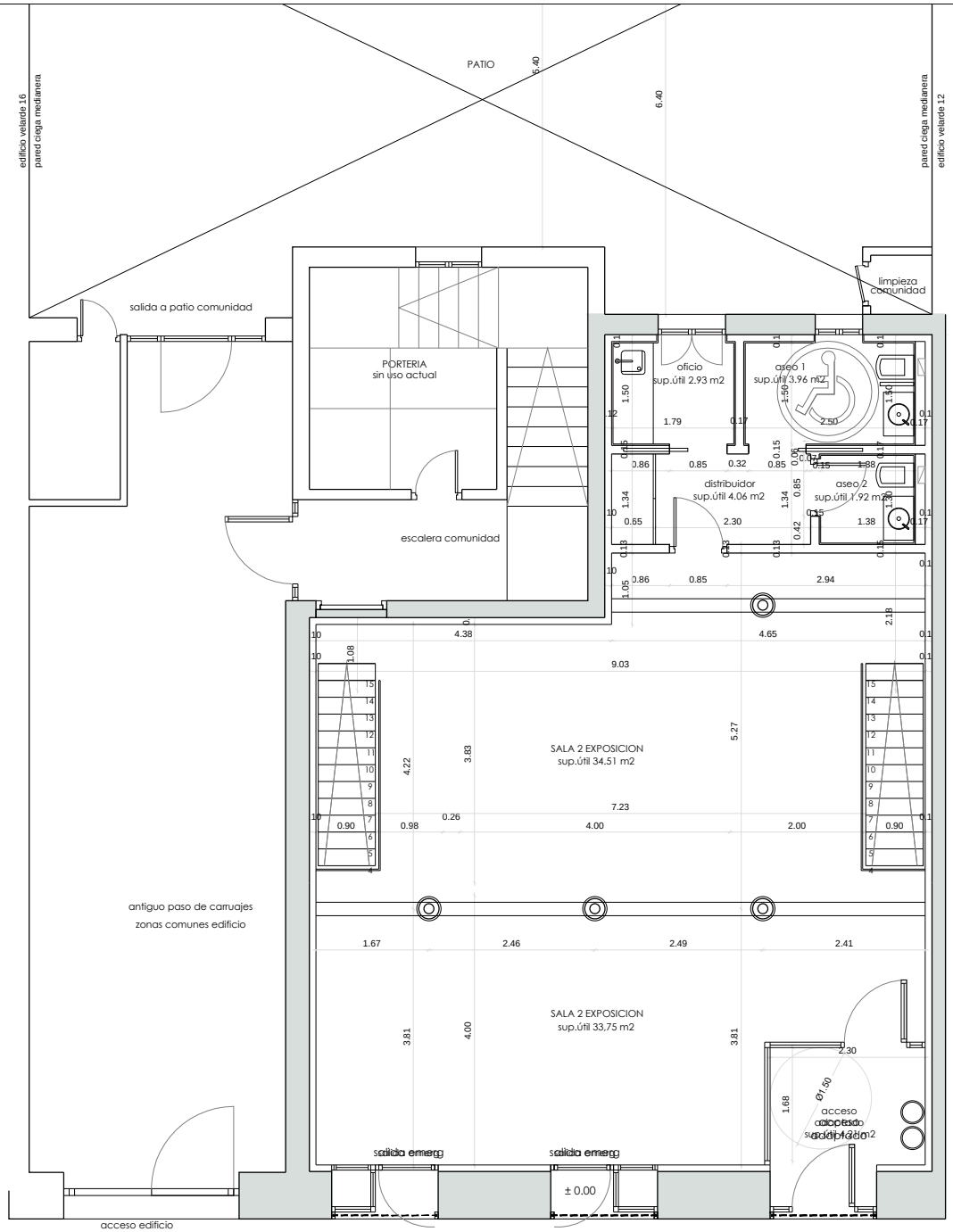

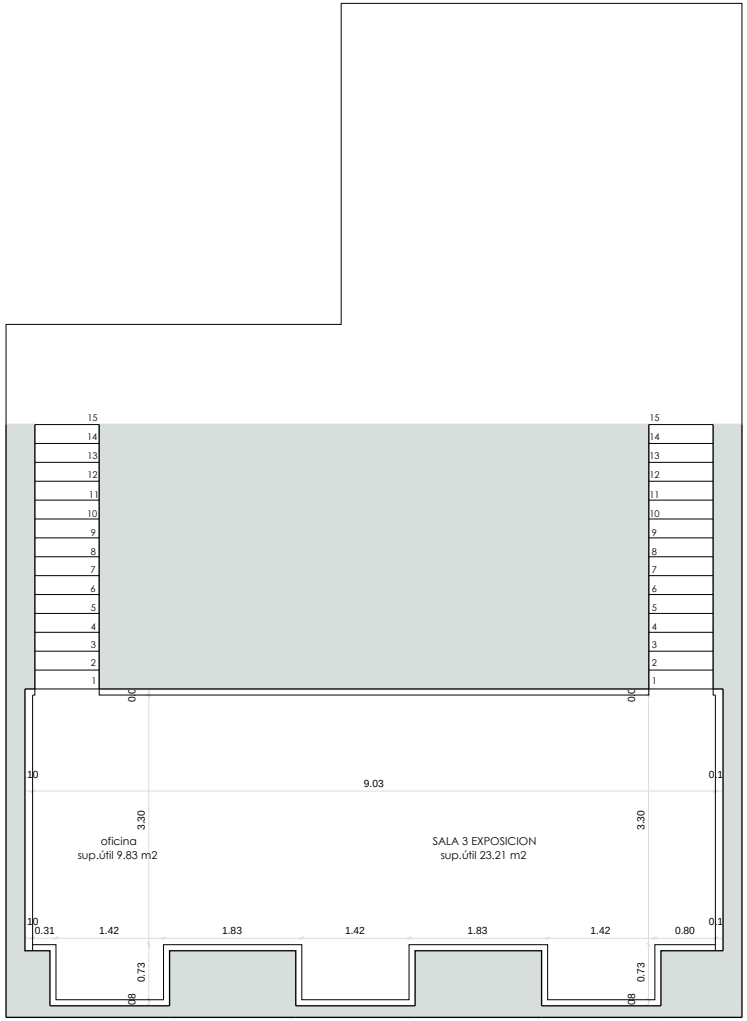

PLANTA SEMISOTANO

APARENTE ARQUITECTURA Y DISEÑO S.L.P. JOSE ANTONIO APARICIO SÁNCHEZ, ARQUITECTO	AUTOR DEL ENCARGO MANDARÍN EVENTOS, S.L		MODIFICACIÓN DE ACTIVIDAD DE GALERÍA DE ARTE Y EXPOSICIONES, CON OBRAS DE ACONDICIONAMIENTO, EN LOCAL DE PLANTAS BAJA Y SÓTANO DE EDIFICIO SITUADO EN LA CALLE VELARDE 14 28004 MADRID	DESIGNACIÓN DEL PLANO ESTADO DEFINITIVO COTAS Y SUPERFICIES	ESCALAS 1/75 FECHA JUNIO 2016	ORIGINAL	Nº PLANO ER-01	REV. R00